



CORPO A - Documentazione Fotografica - stato 2010

CORPO B - Documentazione Fotografica - stato 2010

CORPO C - Documentazione Fotografica - stato 2010

IPstudio ARCHITECTS

Progettista:

Arch. Paparoni Luca

Committente:

CASA DEGLI ALBERI -
SOCIETA' COOPERATIVA
EDILIZIA DI ABBIAZIONE

Data:

OTTOBRE 2016

Indirizzo:

VIA DELLE MAREMME, PONTEDERA

Stato di FATTO:

IPstudio architects info@ipstudio.org www.ipstudio.org



Estirato di mappa catastale, 1/2000;
Cartografia di base:
Cantone R.L. con indicazione delle proprietà e dell'area d'intervento, 1/1000;
Piano regolatore generale, Comune di Sesto, 1/50000;
Regione TOSCANA - SITV: Uso e Copertura del Suolo, 1/10000;
Regione TOSCANA - SITV: Caruso e Urbanizzazione, 1/10000;
Documentazione fotografica.

Note

TAV. 1/10

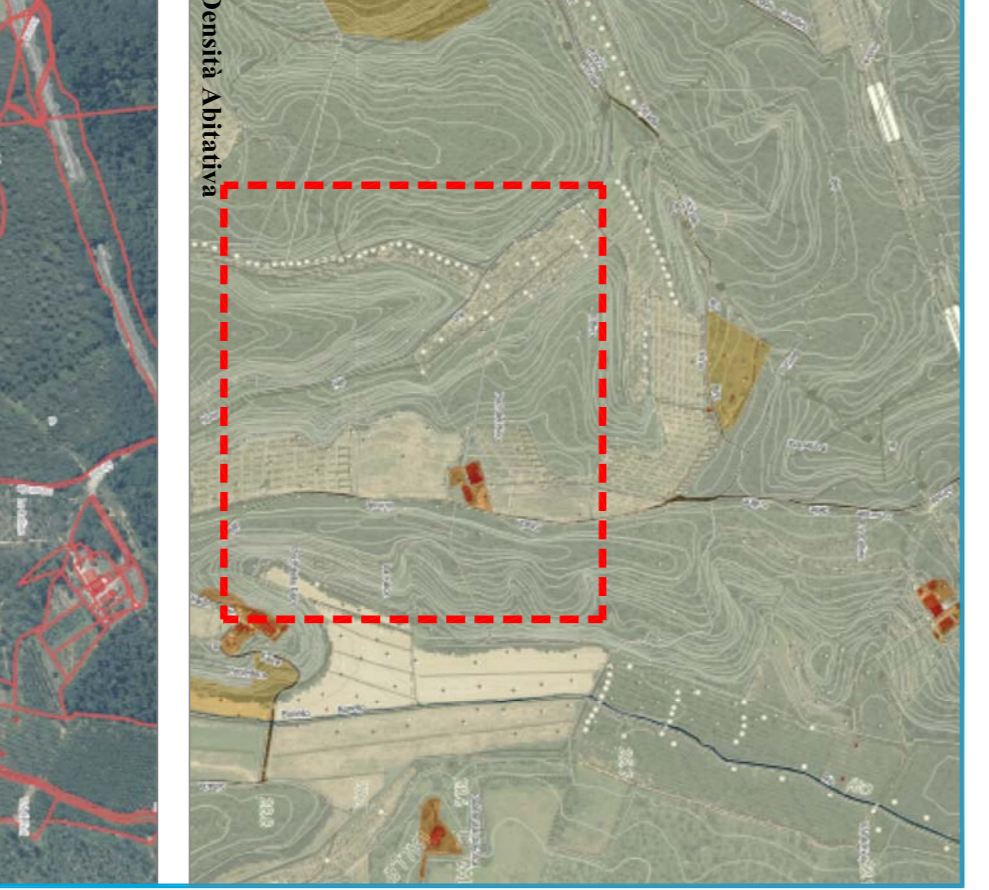
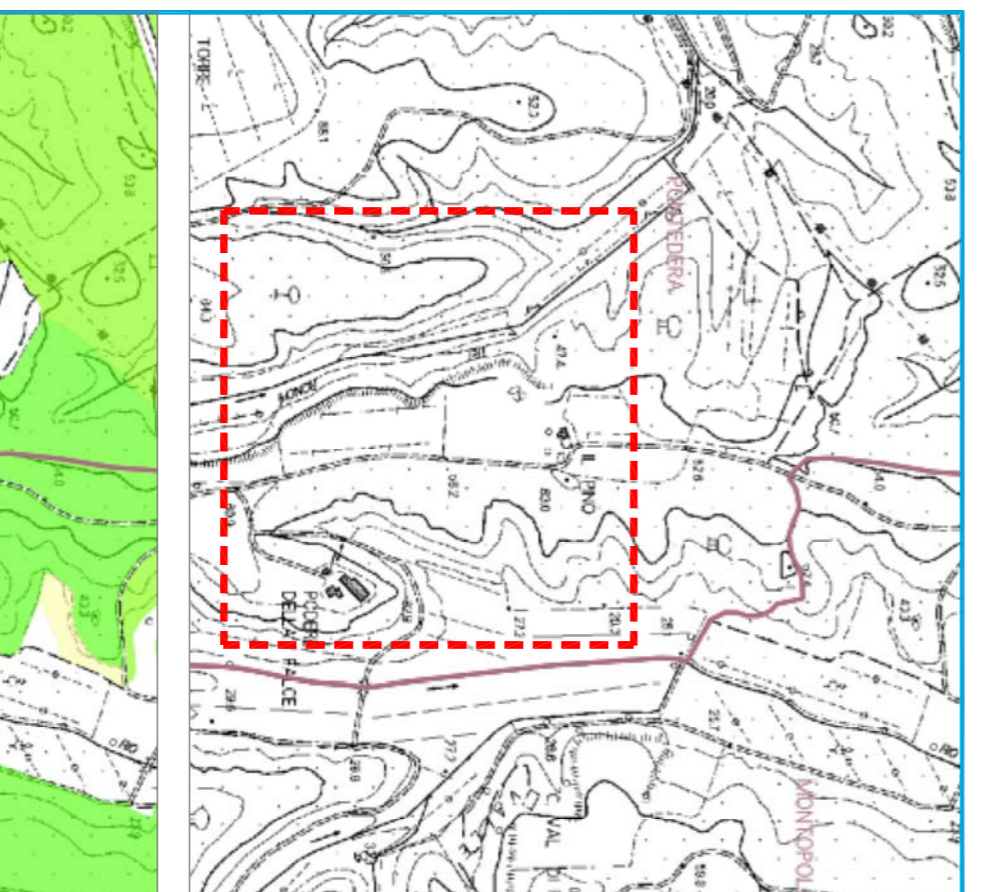
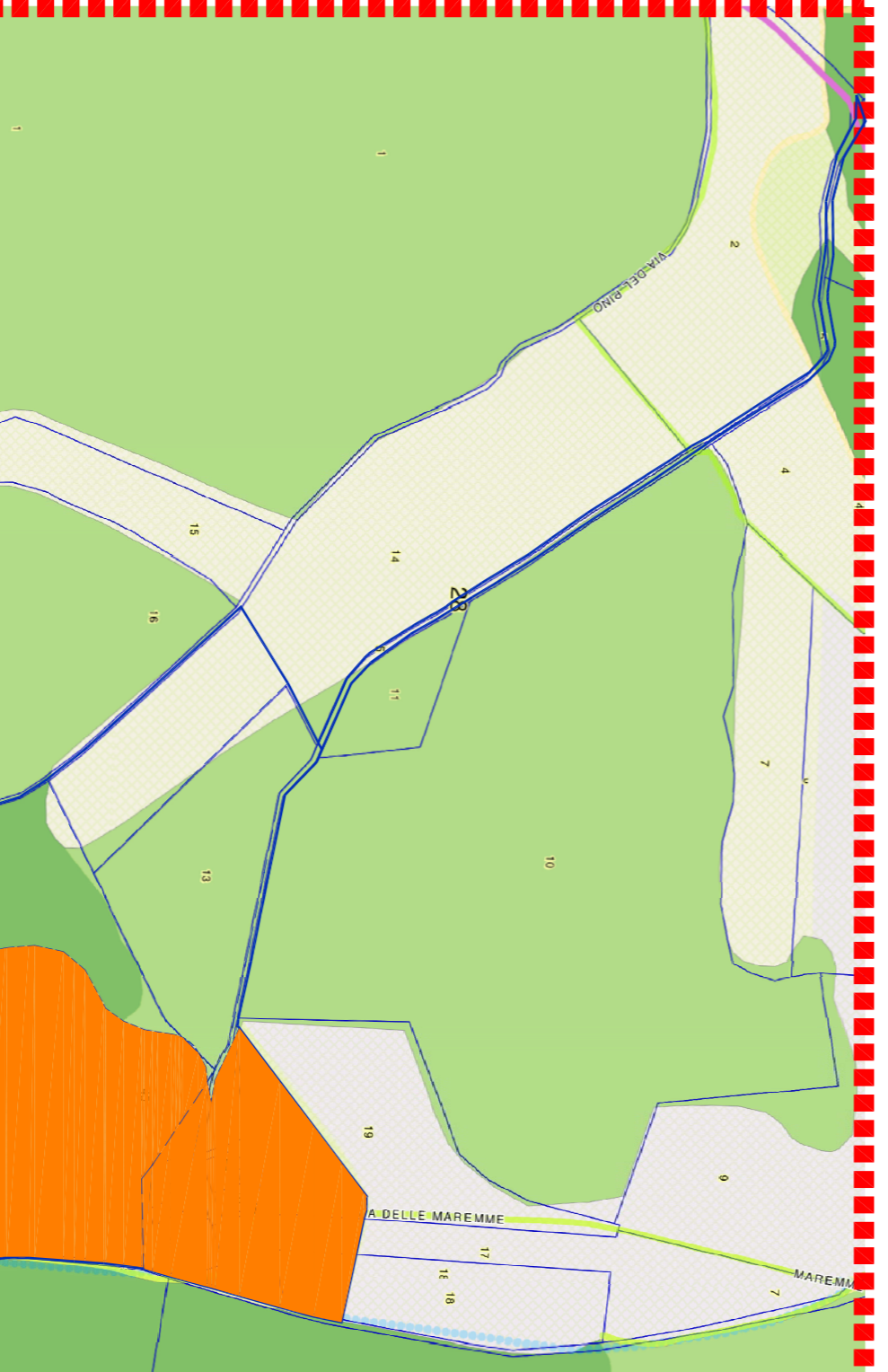
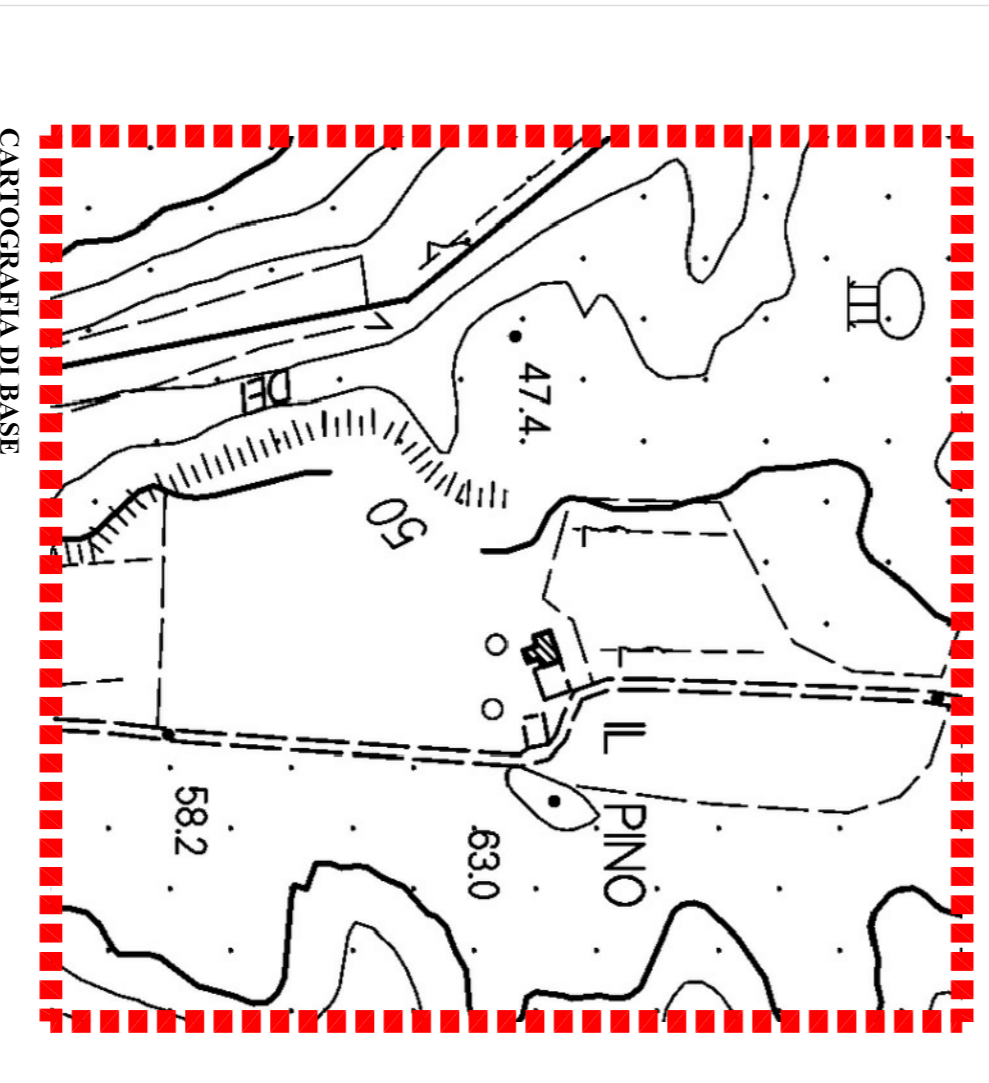
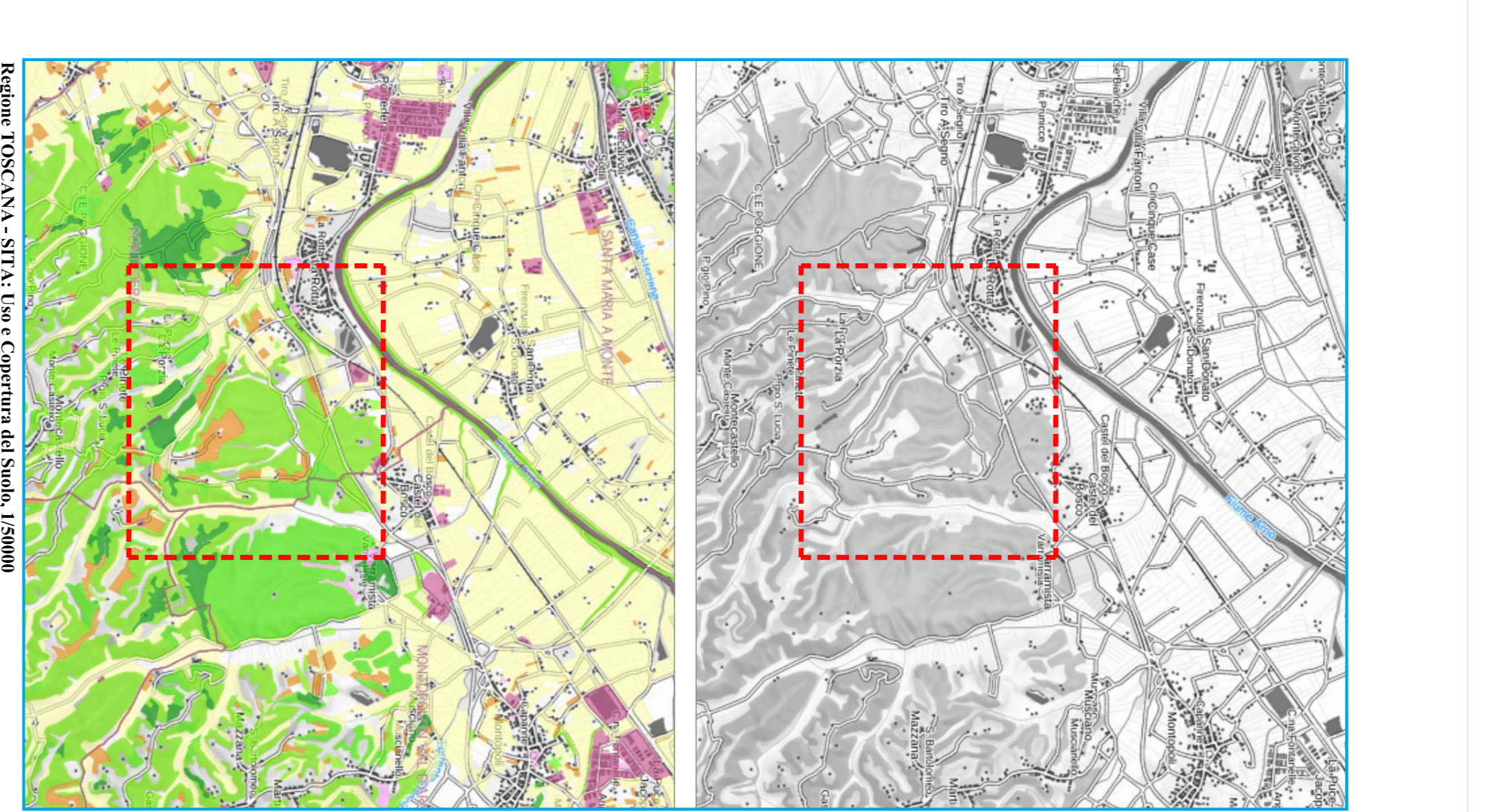
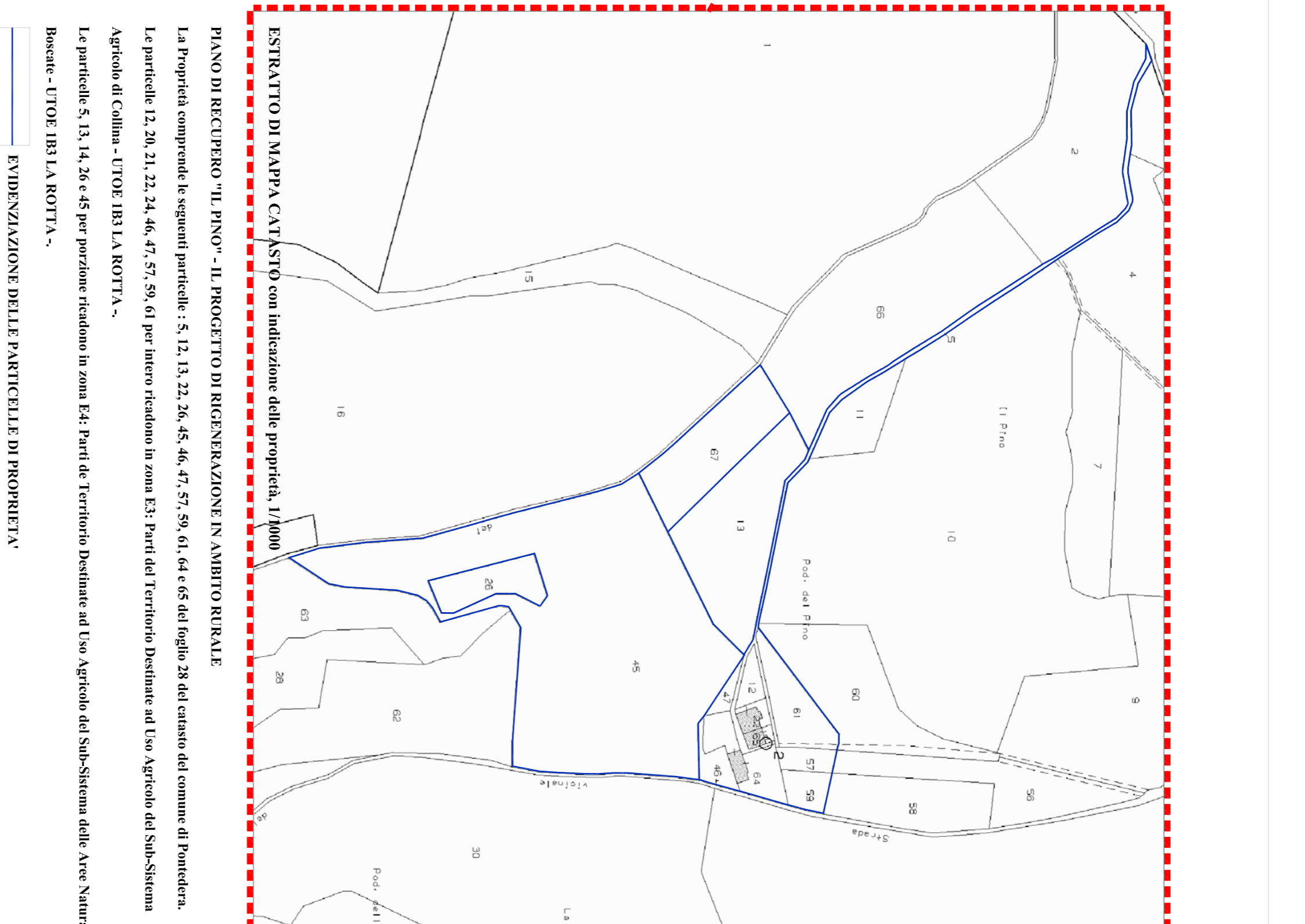

- Cartografia di Base**
- Topononimia
 - Strada di interesse locale
 - Uso e Copertura del Suolo
 - AREA AGRICOLA RESIDUALE
 - INCOLTA/ABANDONATA
 - BOSCO AD ALTO FUSTO
 - SEMINATIVO
 - AREA AGRICOLA INTERCUSA
 - STRADA NON ASFALTATA/CAMPRESTRE
 - Limiti amministrativi
 - Comuni limitrofi
 - Comune di Pontedera
- 2. Regolamento Urbanistico - Revisione a sesto ciclo di Monitoraggio**
- Zone Omogenee**
- Subzona E0 - Subzona agricola di collina a prevalente funzione agricola
 - Subzona E1 - Subzona delle aree boschive
 - Subzona F0 - Aree destinate a verde privato
 - Perimetri UT06
- Aree persequitate a distanza**
- Piste ciclabili percorsi pedonali ed escursionistici
 - Edifici e componenti edilizi regolamentati da apposite schede-norma nell'Allegato A alla NTA
- Cartografia Catastrale**
- Particelle catastali 14/2/2013
 - Particelle terreni al 14/2/2013
 - Fogli Catastrali
 - Punti Fiduciali

- ESTRATTO DI RI COMUNE DI PONTEDERA - UT06: IBS LA ROTTA -**
- AREA DI INTERVENTO - PROGETTO DI RIGENERAZIONE IN AMBITO RURALE
 - PERIMETRAZIONE PROPRIETA'

- REGIONE TOSCANA - SITV: Uso e Copertura del Suolo, 1/10000**

- REGIONE TOSCANA - SITV: Caruso e Urbanizzazione, 1/10000**